

PLANTA BAIXA - DEMOLIR/CONSTRUIR  
ESCALA 1:75

— A CONSTRUIR  
 — EXISTENTE  
 - - - A DEMOLIR

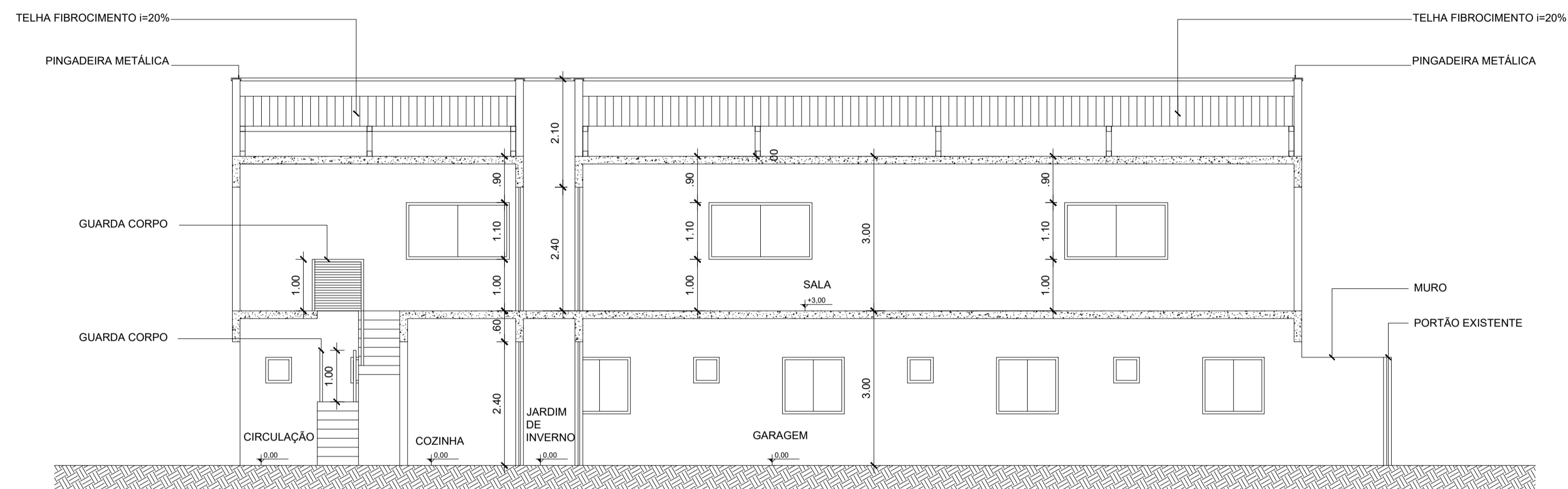

CORTE BB  
ESCALA 1:75

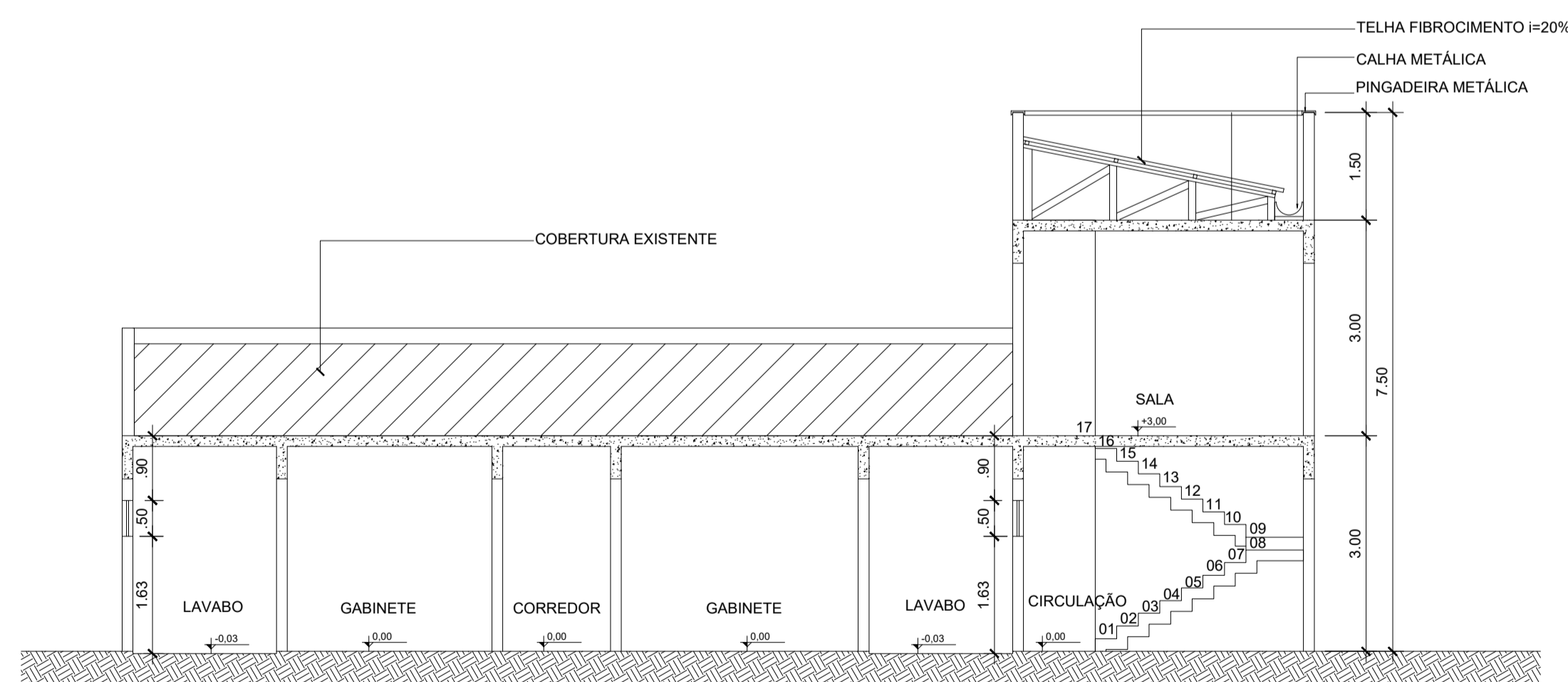

CORTE AA  
ESCALA 1:75

TÍTULO DA PRANCHA: <b>ARQUITETÔNICO</b>	
TÍTULO DO PROJETO: PLANTA BAIXA DEMOLIR/ CONSTRUIR E CORTES	
ENDEREÇO DA OBRA: AV. PRESIDENTE MÉDICE, 1280 - CENTRO - Bairro: CENTRO, Itapua do Oeste - RO	
ZONEAMENTO: COEF. APROVEIT.: TAXA OCUPAÇÃO:	DATA DO PROJETO: ESCALAS Nº: 23/11/2023 INDICADA
USO DA EDIFICAÇÃO: institucional	PRANCHA: 02/02
PROPRIETÁRIO: CÂMARA MUNICIPAL DE ITAPUÁ DO OESTE	CPF/CNPJ:
SITUAÇÃO SEM ESCALA	NOME DO PROFISSIONAL: <b>EUDES SOUZA FRÖES</b> Engenheiro Civil e Seg. do Trabalho
	CAU/CREA: CREA- 1086 - D/RO
	TELEFONE: (69)981470771
	EMAIL: eudes.froes@yahoo.com.br
	CADISTA:
	DECLARO QUE A APROVAÇÃO DO PROJETO NÃO IMPLICA NO RECONHECIMENTO PELA PREFEITURA DO DIREITO DE PROPRIEDADE DO TERRENO.
QUADRO DE ÁREAS (M²)	ASSINATURAS:
ÁREA TOTAL CONSTRUIDA = 3.450,16m²	CÂMARA MUNICIPAL DE ITAPUÁ DO OESTE Gestor Responsável: ROSE LOPES DOS SANTOS OLIVEIRA
	<b>EUDES SOUZA FRÖES</b> Engenheiro Civil e Seg. do Trabalho CREA- 1086/D-RO
ESPAÇO RESERVADO PARA APROVAÇÃO	ESPAÇO RESERVADO PARA APROVAÇÃO