

QUADRO DE QUANTITATIVO CONCRETAGEM		
	QUANT. M³	CONCRETO
SAPATA	768,00	FCK 30 MPA
VIGA'S BALDRAME	1,80	FCK 30 MPA
VIGA'S SUPERIORES	2,90	FCK 30 MPA
PILARES	3,50	FCK 30 MPA
LAJE	13,00	FCK 30 MPA
TOTAL DE CONCRETO	788,00	FCK 30 MPA

QUADRO DE QUANTITATIVO DOS FERROS		
	BITOLA Ø	QUANT. BARRAS DE 12 METROS
SAPATA 80X80X100	12,5	645
PESCOÇO DA SAPATA	10,0	04
ARMARAS	1/4	80
VIGA'S BALDRAME 15 X 20 X 23	10,0	15
ARMARAS DE VIGA'S BALDRAME	1/4	307
VIGA'S SUPERIORES 15 X 20 X 23	10,0	31
ARMARAS DE VIGA'S SUPERIORES	1/4	89
PILARES 15 X 20 X 23	10,0	29
ARMARAS DE PILARES	1/4	165
LAJE	12,5	136
QUANTITATIVO DE VIGA'S PRÉ-MOLDADAS		
VIGA'S PRÉ-MOLDADAS 4,20 M		49

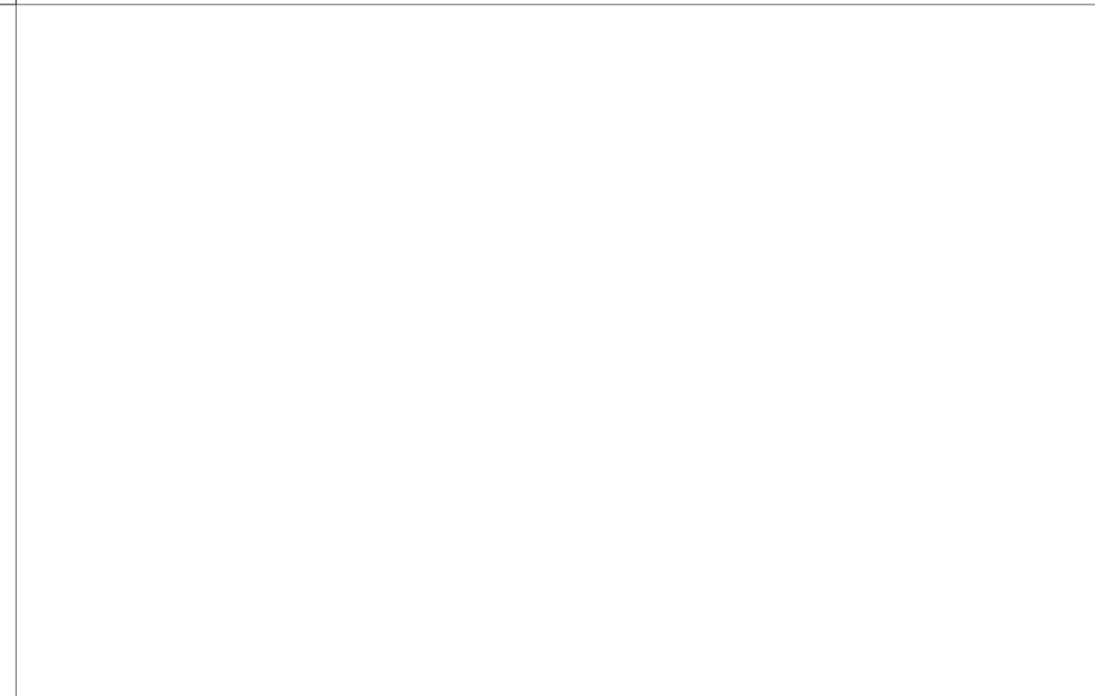
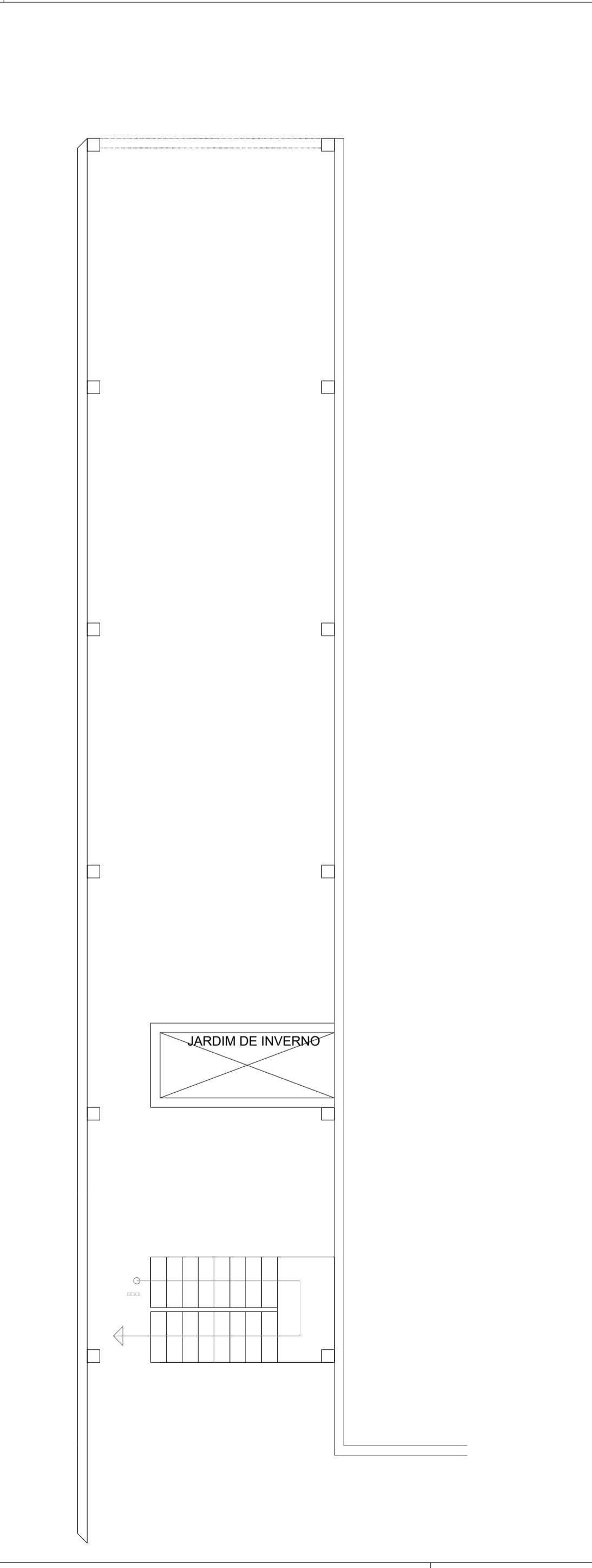
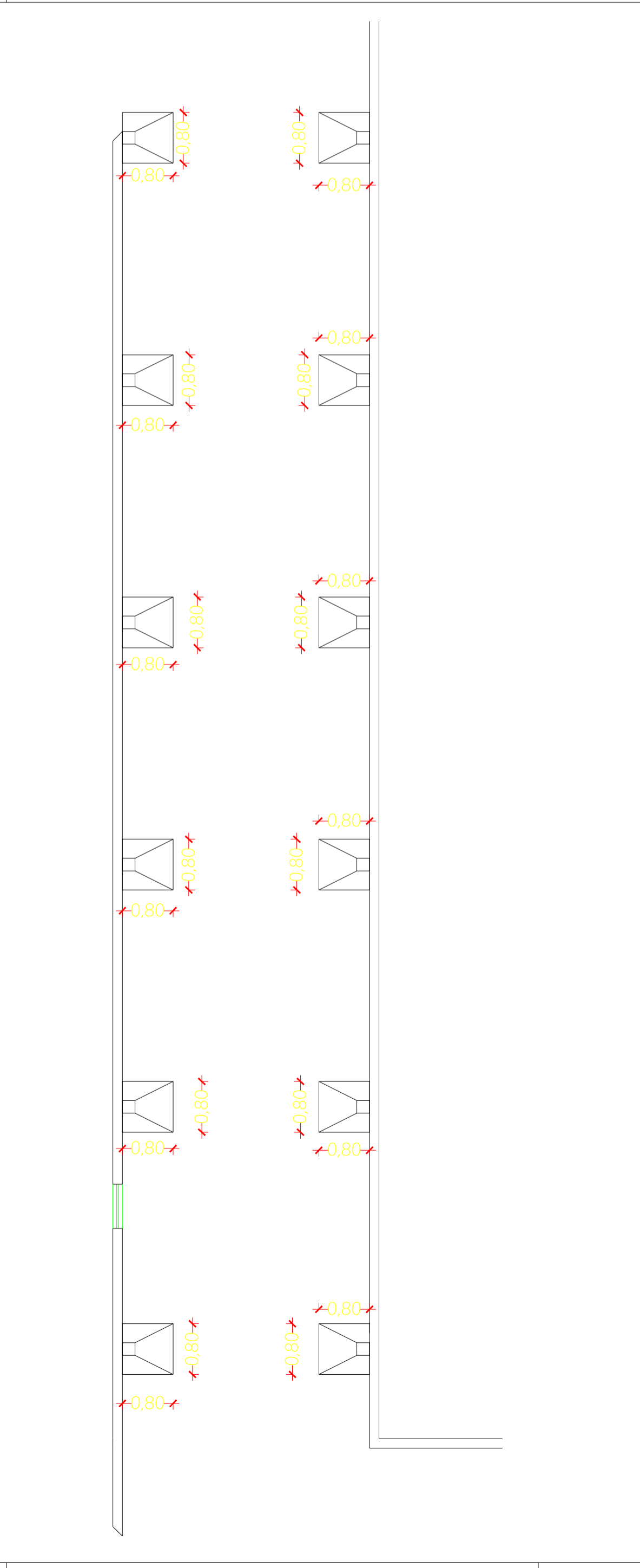
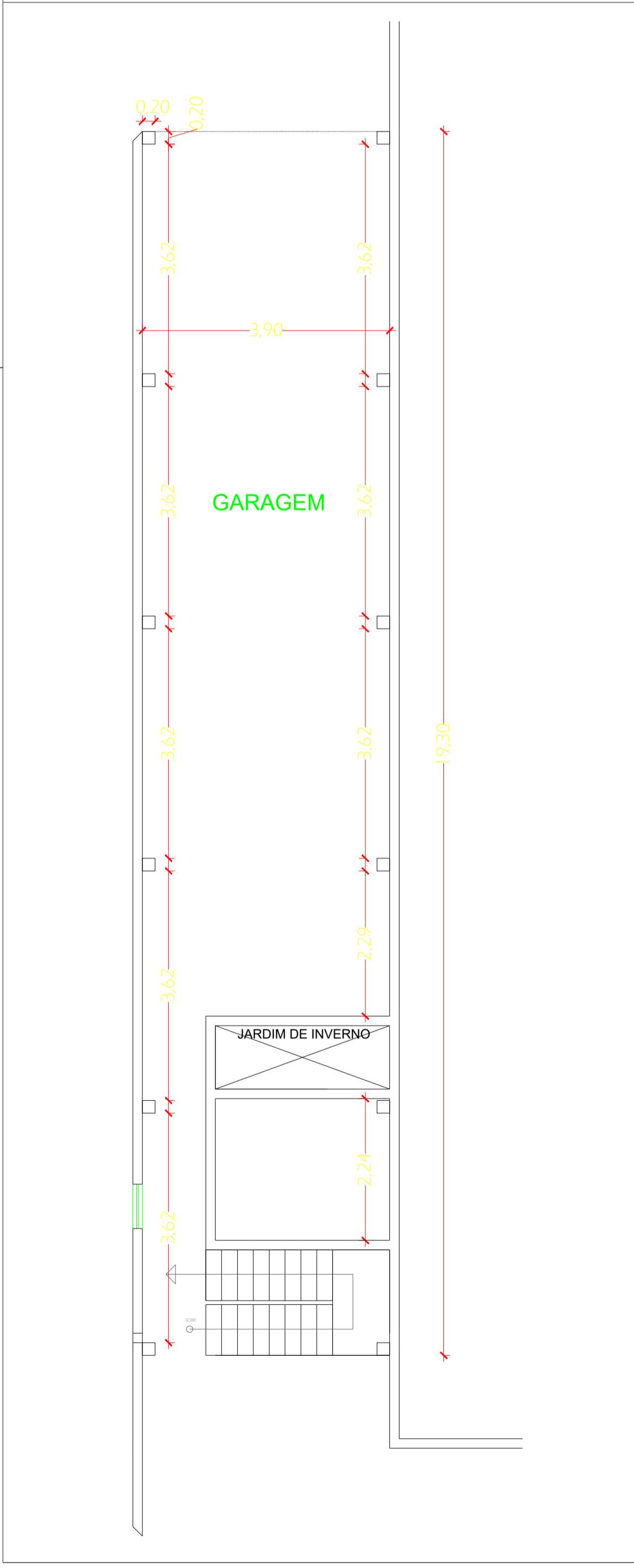

**TÍTULO DA PRANCHA: PROJETO ESTRUTURAL**

TÍTULO DO PROJETO: PLANTAS BAIXA, CORTE AA, DETALHAMENTO, ISOMÉTRICO

ENDEREÇO DA OBRA: AV. PRESIDENTE MÉDICE, 1280 - CENTRO - Bairro: CENTRO, Itapuã do Oeste - RO

ZONEAMENTO: COEF. APROVEIT.: TAXA OCUPAÇÃO: DATA DO PROJETO: ESCALAS Nº: PRANCHA: 01/01

23/11/2023 INDICADA

USO DA EDIFICAÇÃO: institucional

PROPRIETÁRIO: CÂMARA MUNICIPAL DE ITAPUÃ DO OESTE

SITUAÇÃO SEM ESCALA

CPF/CNPJ:

NOME DO PROFISSIONAL: **EUDES SOUZA FRÔES**  
Engenheiro Civil e Seg. do Trabalho

CAU/CREA: TELEFONE:  
CREA- 1086 - DIRO (69)981470771

EMAIL: eudes.froes@yahoo.com.br

CADISTA:

DECLARO QUE A APROVAÇÃO DO PROJETO NÃO IMPLICA NO RECONHECIMENTO PELA PREFEITURA DO DIREITO DE PROPRIEDADE DO TERRENO.

ASSINATURAS:

QUADRO DE ÁREAS (M²)

ÁREA TOTAL CONSTRUÍDA = 3.450,16m²

CÂMARA MUNICIPAL DE ITAPUÃ DO OESTE  
Gestor Responsável: ROSE LOPES DOS SANTOS OLIVEIRA

EUDES SOUZA FRÔES  
Engenheiro Civil e Seg. do Trabalho  
CREA- 1086-D-RO

ESPAÇO RESERVADO PARA APROVAÇÃO